

RELATÓRIO 2025

EDUCAÇÃO



Este relatório reflete o que foi realizado e representa um compromisso contínuo com a missão do Instituto SuperAÇÃO de promover transformação social e interação com o meio ambiente de forma equilibrada, através de relações inovadoras.



Na área da educação nosso objetivo é buscar caminhos para uma educação mais autônoma e significativa. Focamos na inovação e na criatividade para desenvolver o ser humano de forma integral.



NOSSO OBJETIVO

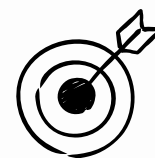

Durante o ano de 2025, o projeto Educação Inovadora **atendeu 68 estudantes do 4º ao 9º ano de escolas do município de Itanhandu**, no contraturno escolar, com atividades realizadas às terças e quintas-feiras, das 7h às 16h30, no Espaço Verde do Instituto SuperAÇÃO.

Além das turmas fixas, o projeto também recebeu, em encontros pontuais, estudantes da Escola Municipal Felipe dos Santos, participantes do Programa Jovens Mineiros Sustentáveis.

Ao longo do ano, **foram realizadas 488 oficinas**, além de apoio pedagógico contínuo, abrangendo áreas como: culinária, robótica, educação ambiental, práticas esportivas socioculturais, teatro, horta, artes, inglês, cidadania e projetos de leitura.

Os estudantes do 5º ano participaram do projeto Estante Mágica, desenvolvendo seus próprios livros, e do Programa Jovens Mineiros Sustentáveis, com ações voltadas à educação ambiental.

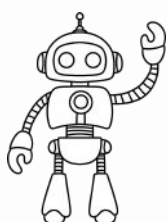

PROJETOS REALIZADOS



O planejamento das atividades foi baseado e norteado pelos Objetivos de Desenvolvimento Sustentável (ODS), sendo apresentado no início do ano e desenvolvido de forma integrada ao longo do período, orientando as ações e práticas realizadas no projeto.



JOVENS MINEIROS SUSTENTÁVEIS

Pelo terceiro ano consecutivo, participamos do Programa Jovens Mineiros Sustentáveis, promovido pelo governo de Minas Gerais executando atividades e ações voltadas à educação ambiental, buscando criar uma cultura de conscientização sobre o cuidado com o meio ambiente desde criança. Entre diversas ações ao longo do ano, destacamos o plantio de 42 mudas de espécies nativas no Bosque do Amanhã, localizado no próprio Espaço Verde.





ESTANTE MÁGICA

Projeto Estante Mágica (turma 5º ano)

Escrita do livro e criação das ilustrações pelas crianças ao longo do ano e culminância dia 03 de novembro, com uma noite de autógrafos realizada na Fundação Itanhanduense, com apresentações dos alunos e a presença de familiares e convidados.



PASSAPORTE DA LEITURA

Projeto de incentivo à leitura desenvolvido ao longo do ano, com a troca semanal e indicação de livros entre as crianças, que contou com visita e doação de livros do renomado escritor José Santos.



No âmbito do projeto de incentivo à leitura, os estudantes participaram do projeto Narrativa em Foco, com oficina de escrita conduzida pela mestra Eneida Monteiro no Espaço Verde, além do recebimento do livro Antologia Memórias de Itanhandu.



PROJETO PÁSCOA

Valorização da cultura popular através da realização de oficinas diversas integrando culinária, artesanato e dinâmicas socioemocionais com foco em valores.





POVOS ORIGINÁRIOS

Projeto realizado durante o mês de abril, celebrando a cultura, história e contribuição para a formação do nosso país. Realizamos rodas de leitura, culinária, oficinas de jogos e brincadeiras indígenas, produção de pulseiras de miangas, vasos de argila, buscando fortalecer o sentimento de pertencimento e fomentando o respeito à diversidade e valorização da identidade cultural dos povos originários do Brasil.



ALIMENTAÇÃO SAUDÁVEL

Pirâmide alimentar de forma prática, estudo dos nutrientes e experimentação de frutas variadas, além do oferecimento diário de refeições saudáveis e diversificadas, com foco na saúde de nossos alunos.





EDUCAÇÃO PATRIMONIAL



Participação na 10ª Jornada do Patrimônio Cultural de Minas Gerais em Itanhandu. Com o tema “Serra dos Noronhas: paisagem, Memória e Identidade de Itanhandu”, nossos alunos participaram de um passeio guiado pela Serra dos Noronhas, vivenciando uma experiência de aprendizado e conexão com a história e a cultura do município.

Dentro do tema, levamos os alunos para uma visita aos patrimônios tombados de Itanhandu, acompanhados da educadora Nanda, que apresentou os imóveis contando sua história de forma simples e envolvente, despertando o interesse das crianças do início ao fim.



Realizamos uma visita interna ao Solar Maria Luiza, um casarão antigo e preservado que mantém, a arquitetura, mobiliário e objetos que despertam a curiosidade e interesse das crianças pela história ali preservada.



Finalizamos o dia na sede do Instituto SuperAÇÃO, patrimônio tombado do município de Itanhandu, que preserva sua arquitetura e sua história, que é de grande relevância principalmente para a educação do município, pois nela residiu o Professor Brito, figura ilustre e que tem um grande legado na história da educação e formação de cidadãos itanhanduenses.



ARRAIÁ DO ESPAÇO VERDE

Valorização da cultura popular e da força do trabalho coletivo. Neste ano a decoração foi inspirada nas obras de Alfredo Volpi, com atividades criativas produzidas pelos alunos, além do preparo de comidas típicas realizadas na oficina de culinária, além de brincadeiras, jogos tradicionais e dança caipira, realizados com muito entusiasmo e animação por toda a turma.





EDUCAÇÃO AMBIENTAL

A educação ambiental é um dos eixos centrais do trabalho desenvolvido no Espaço Verde, sendo promovida de forma prática e integrada ao cotidiano dos estudantes. Por meio de atividades como horta, compostagem, viveiro de mudas e ações de sensibilização, busca-se estimular o cuidado com o meio ambiente, o uso consciente dos recursos naturais e o desenvolvimento de valores socioambientais.

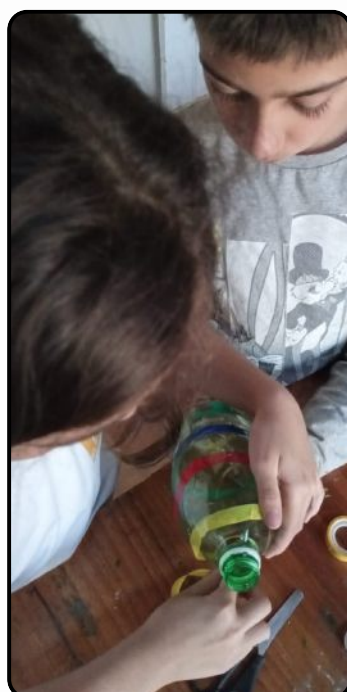

OFICINAS



Foram realizadas atividades diversificadas no decorrer do ano, totalizando 488 oficinas, além do apoio pedagógico contínuo.



CULINÁRIA

Preparo do lanche da tarde incentivando o protagonismo e trabalho em equipe.

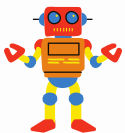

ROBOTICA

Tecnologia, organização e trabalho em equipe.





EDUCAÇÃO AMBIENTAL

Foram realizadas oficinas de educação ambiental que integraram práticas de horta, artes, criação de viveiro de mudas no Espaço Verde e compostagem, aliadas ao desenvolvimento da educação socioemocional, com apoio dos Mascotes do Espaço Verde como ferramenta lúdica de aprendizagem.



PRÁTICAS DESPORTIVAS SOCIOCULTURAIS

Práticas desportivas socioculturais . Incentivo à prática de esportes, brincadeiras e jogos cooperativos, visando a saúde, o trabalho em equipe, a competição saudável a cooperação.



TEATRO

Ao longo do ano, foram realizadas 43 oficinas de teatro com a turma da tarde, culminando na apresentação das peças “Os Saltimbancos” e “Branca de Neve e os Sete Anões”.



PARCERIAS

Foram realizadas oficinas de slackline, em parceria com a Fundação Itanhanduense Dilza Pinho Nilo, com as turmas da manhã e da tarde, e oficina de beach tênis, em parceria com a Pousada Vila Minas, que recebeu as crianças para a prática da modalidade.





OFICINAS PONTUAIS

Ao longo do ano, foram ofertadas oficinas pontuais, dentre elas, dança circular e produção de bolhas de sabão gigante.



VIAGENS

Viagem pedagógica - Visita ao Projeto Selva Viva, em Taubaté com as turmas da manhã e da tarde. Vivências sobre educação ambiental, com interação com diferentes tipos de animais.





ENCERRAMENTO

Entrega de certificados de participação no Projeto e oficinas integradas de culinária, artes e dinâmicas de encerramento.



EQUIPE



Equipe de colaboradores do Espaço Verde.